



TCE EM NÚMEROS

1º TRIMESTRE

PROCESSOS E DECISÕES

4.347

PROCESSOS
AUTUADOS



114
PROCESSOS DE
EXECUÇÃO INSTAURADOS



35.663

ESTOQUE DE
PROCESSOS NO
INÍCIO DO PERÍODO

34.912

ESTOQUE DE
PROCESSOS NO
FINAL DO PERÍODO



1.183
DOCUMENTOS
RECEBIDOS

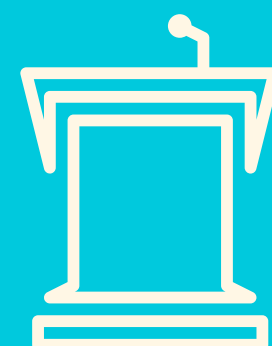

46
SESSÕES
REALIZADAS

566
PROCESSOS
JULGADOS

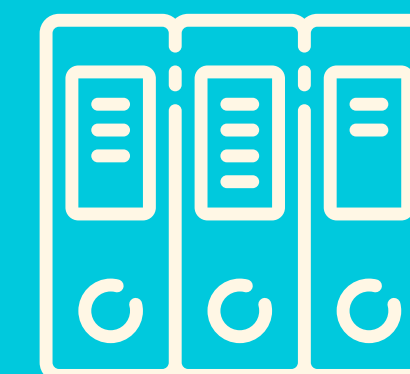

2.866 DIAS

TEMPO MÉDIO DE ESTOQUE DE
PROCESSOS (NO ÚLTIMO MÊS
DO PERÍODO)

1.403

ATOS DE PESSOAL
ANALISADOS PELO CORPO
TÉCNICO (ADMISSÃO,
APOSENTADORIA, PENSÃO E
CONTRATAÇÃO TEMPORÁRIA)

1.289

DECISÕES PUBLICADAS
(ACÓRDÃOS, ACÓRDÃOS DE
PARECER PRÉVIO, DECISÕES,
INCLUSIVE MONOCRÁTICAS)



2.436 DIAS

TEMPO MÉDIO DE JULGAMENTO DE
PROCESSOS (NO ÚLTIMO MÊS DO
PERÍODO)

TCE EM NÚMEROS

1º TRIMESTRE

SANÇÕES E IRREGULARIDADES REGISTRADAS

111

DANO AO ERÁRIO
DECORRENTE DE ATO
DE GESTÃO



22

OMISSÃO NO DEVER
DE PRESTAR CONTAS

VALOR TOTAL DAS MULTAS LANÇADAS
EM CARÁTER PROVISÓRIO

R\$ 1.344.817,55
VALOR ORIGINAL

R\$ 1.844.329,58
VALOR ATUALIZADO

00

DESVIO DE
FINALIDADE



04

OUTRAS
IRREGULARIDADES
(DIVERSAS)

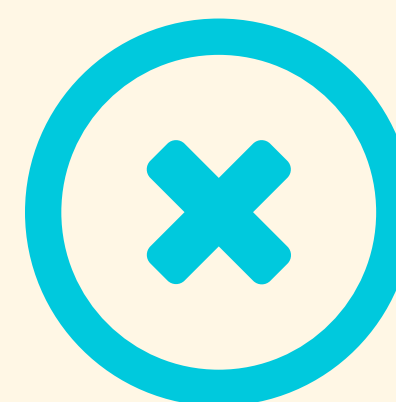

04

INFRAÇÃO À
NORMA LEGAL OU
REGULAMENTAR

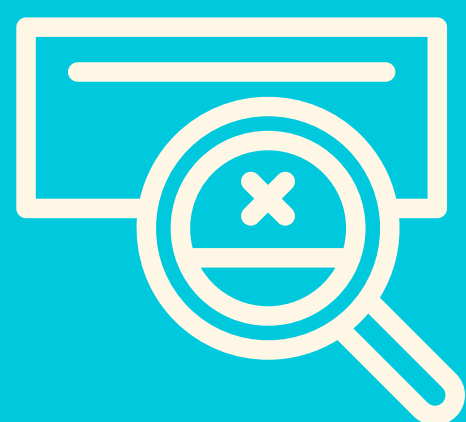

107

MULTAS LANÇADAS EM
CARÁTER PROVISÓRIO



366

MULTAS LANÇADAS EM
CARÁTER DEFINITIVO



TCE EM NÚMEROS

1º TRIMESTRE

SANÇÕES E IRREGULARIDADES REGISTRADAS

VALOR TOTAL DAS MULTAS
LANÇADAS EM CARÁTER DEFINITIVO

R\$ 2.524.377,18
VALOR ORIGINAL

R\$ 3.887.662,37
VALOR ATUALIZADO

242
MULTAS
RECOLHIDAS

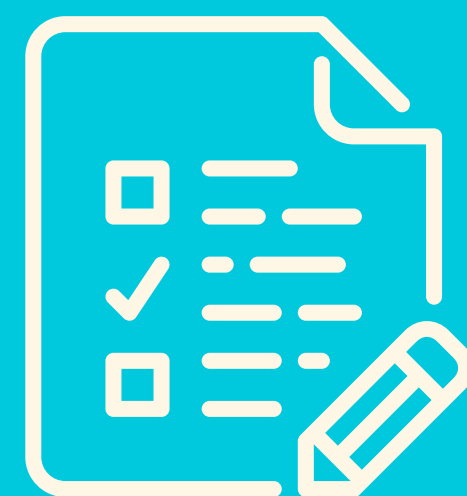

R\$ 131.138,45

VALOR TOTAL DAS
MULTAS RECOLHIDAS

R\$ 0,00

VALOR TOTAL DOS
REPASSES DA DÍVIDA ATIVA



23

RESTITUIÇÕES LANÇADAS
NO PERÍODO (EM
CARÁTER PROVISÓRIO)

71

RESTITUIÇÕES LANÇADAS
NO PERÍODO (EM
CARÁTER DEFINITIVO)

VALOR TOTAL DAS RESTITUIÇÕES LANÇADAS
NO PERÍODO (EM CARÁTER PROVISÓRIO)

R\$ 9.185.726,97
VALOR ORIGINAL

R\$ 15.596.316,12
VALOR ATUALIZADO

VALOR TOTAL DAS RESTITUIÇÕES LANÇADAS
NO PERÍODO (EM CARÁTER DEFINITIVO)

R\$ 5.213.582,10
VALOR ORIGINAL

R\$ 16.567.516,40
VALOR ATUALIZADO

TCE EM NÚMEROS

1º TRIMESTRE

OUVIDORIA

225

DEMANDAS EXTERNAS
APRESENTADAS À
OUVIDORIA



11

DEMANDAS INTERNAS
ATENDIDAS

RESULTADO ORÇAMENTÁRIO, FINANCEIRO E PATRIMONIAL

R\$ 22.803.000,00

DOTAÇÃO
ORÇAMENTÁRIA
PARA O PERÍODO



223

DEMANDAS EXTERNAS
ATENDIDAS



108

PEDIDOS DE
INFORMAÇÃO
APRESENTADOS AO
E-SIC

96

PEDIDOS DE
INFORMAÇÃO
ATENDIDOS PELO E-SIC*

R\$ 26.009.165,58

DESPESAS EMPENHADAS
NO PERÍODO



11

DEMANDAS INTERNAS
APRESENTADAS À
OUVIDORIA

0-7
DIAS

TEMPO MÉDIO
PARA ATENDER
AS DEMANDAS
DO E-SIC

* PODE HAVER
ATENDIMENTO A
ALGUMAS
DEMANDAS
REMANESCENTES
DE PERÍODOS
ANTERIORES

R\$ 16.671.995,02
DESPESAS LIQUIDADAS
NO PERÍODO

R\$ 16.607.426,32
DESPESAS PAGAS NO
PERÍODO

TCE EM NÚMEROS

1º TRIMESTRE

PROCESSOS DE CARÁTER SELETIVO

06

PROCESSOS
INSTAURADOS

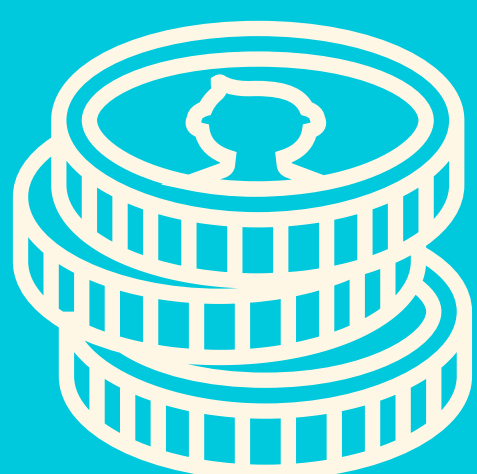

R\$ 135.207.978,96
VALOR TOTAL AUDITADO

CAPACITAÇÕES

CAPACITAÇÕES VOLTADAS PARA O PÚBLICO
INTERNO (SERVIDORES E ESTAGIÁRIOS),
REALIZADAS OU PROMOVIDAS PELA ESCOLA DE
CONTAS

01

EVENTOS REALIZADOS
NO PERÍODO

07

PARTICIPANTES POR
EVENTO (MÉDIA DO
PERÍODO)

CAPACITAÇÕES VOLTADAS PARA O PÚBLICO INTERNO
(SERVIDORES E ESTAGIÁRIOS), REALIZADAS POR
INSTITUIÇÕES PARCEIRAS/OUTRAS INSTITUIÇÕES

03

EVENTOS REALIZADOS
NO PERÍODO

02

PARTICIPANTES POR EVENTO
(MÉDIA DO PERÍODO)

CAPACITAÇÕES VOLTADAS PARA O PÚBLICO
EXTERNO (JURISDICIONADO)

02

EVENTOS REALIZADOS
NO PERÍODO

296

PARTICIPANTES POR EVENTO
(MÉDIA DO PERÍODO)

TCE EM NÚMEROS

1º TRIMESTRE

PESSOAL/SAÚDE

16

CONSELHEIROS,
PROCURADORES
E AUDITORES



59

SERVIDORES CEDIDOS
AO TRIBUNAL

89

ESTAGIÁRIOS



241

SERVIDORES EFETIVOS DO
TCE-RN (CORPO TÉCNICO/
ADMINISTRATIVO)

20

TERCEIRIZADOS
(INFORMÁTICA)



33

SERVIDORES EFETIVOS
OCUPANTES DE CARGOS
EM COMISSÃO

99

SERVIDORES OCUPANTES
DE CARGOS EM
COMISSÃO EXCLUSIVOS



98

SERVIDORES COM
ABONO DE
PERMANÊNCIA

TCE EM NÚMEROS

1º TRIMESTRE

PESSOAL/SAÚDE



04

NOMEAÇÕES DE
SERVIDORES – CARGOS
EFETIVOS

00

EXONERAÇÕES DE
CARGOS EFETIVOS



36

LICENÇAS MÉDICAS
HOMOLOGADAS
(04 A 30 DIAS)



07

NOMEAÇÕES DE SERVIDORES
– CARGOS EM COMISSÃO
EXCLUSIVOS



08

EXONERAÇÕES
DE CARGOS EM
COMISSÃO
EXCLUSIVOS

1.008

ATENDIMENTOS
REALIZADOS PELO
SETOR DE SAÚDE



225

ATESTADOS MÉDICOS
(ATÉ 3 DIAS)



04

APOSENTADORIAS
DE SERVIDORES

07

LICENÇAS MÉDICAS
ENCAMINHADAS À JUNTA MÉDICA
DO ESTADO PARA
HOMOLOGAÇÃO (>30 DIAS)

63
INTERNOS

162
EXTERNOS