

Proposta de licenciamento da plataforma Google Workspace para TCE-RN

Nº Proposta: 000413/2026

Cliente: TCE-RN

CNPJ: 12.978.037/0001-78

A/C: Rutênio Sampaio

Redigido por: Antônio Freitas

Rev. 1.0

Belo Horizonte, 02 de Fevereiro de 2026

REF: Fornecimento de licenças da plataforma Google Workspace para o TCE-RN.**Rev 1.0**

Prezado Rutênio,

A Alcaia Tecnologia, na posição de revendedora autorizada da plataforma Google Workspace, oferece seus serviços de fornecimento de licenças, conforme solicitado via email.

No aguardo de que esta proposta atenda às suas expectativas, permanecemos à disposição para quaisquer esclarecimentos que se façam necessários.

1 - O que essa proposta inclui:

- Fornecimento de licenças do Google Workspace, com pagamento em moeda local, através de boleto bancário;
- Fornecimento de novas licenças de acordo com a demanda do cliente;

2 - O que essa proposta não inclui:

- Treinamento da plataforma;

3 - Prazos

- Criação do perfil da empresa na plataforma e liberação das licenças: Em até 72 horas após a assinatura do contrato.

4 - Investimentos**Item 1: Licenciamento****Cenário 1: Compromisso anual - Pagamento mensal**

Licença	Valor unitário	Qtde de licenças	Valor mensal	Valor anual
Google Workspace Business Standard	R\$ 95,94	34	R\$ 3.261,96	R\$ 39.143,52

Cenário 2: Compromisso anual - Pagamento ÚNICO - 18% desconto

Licença	Qtde de licenças	Valor unitário anual	Valor anual
Google Workspace Business Standard	34	R\$ 944,05	R\$ 32.097,70

No compromisso anual, o preço da licença ficará congelado pelo período de vigência do contrato. Neste período, não será possível realizar a redução de licenças, mas a qualquer momento, novas poderão ser adicionadas ao painel.

5 - Formas de pagamento

Cenário 1:

Os pagamentos são realizados sempre referente ao mês subsequente à utilização, com pagamentos proporcionais quando se fizerem pertinentes, em boleto bancário com vencimento sempre para o dia 10.

Cenário 2:

Imediatamente após a transferência de faturamento do atual parceiro para o painel de parceiros da Alcaia.

6 - Informações de pagamento:

Banco Inter

Agência: 0001

Conta: 1821348-0

7 - Condições Gerais da proposta

A proposta apresentada tem validade de 15 dias, contados da data de seu recebimento, findo o qual poderá estar sujeita a modificações que possam resultar em novas negociações para o fechamento do respectivo Contrato de Prestação de Serviços.

Os trabalhos propostos serão coordenados por Antonio Freitas, o qual atuará diretamente, conforme as necessidades e as particularidades da execução dos serviços propostos.

Sem mais para o momento, aguardamos o seu oportuno retorno, com a assinatura do pertinente de acordo para efetivarmos a contratação dos serviços ora propostos.

Atenciosamente,

Antonio Freitas
Diretor de Tecnologia

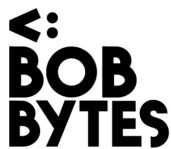

Proposta Comercial Google Workspace

Serviço Profissional BobBytes

A BobBytes

A missão da BobBytes é modernizar o ambiente de aplicações dos seus clientes de forma a permitir que seus usuários cresçam exponencialmente, enquanto seu custo com nuvem e com soluções corporativas cresce linearmente. Além disso, buscamos promover o uso de soluções que ofereçam uma nova e poderosa forma de trabalhar, incluindo a incorporação da IA generativa no Google Workspace para impulsionar o crescimento do negócio da [TCE/RN].

Proposta Comercial BobBytes

Estimativa de preços

SKU Google Workspace

Business Standard	Nº usuários	Preço de tabela	Preço com desconto 12 MESES
*Google W. Business Standard	34	R\$ 98.00	R\$ 89.00
Estimativa Mensal			R\$ 3.026,00

Estes preços estão disponíveis para aquisição de assinatura do Google Workspace com preços diferenciados, sendo que os descontos estão disponíveis para faturamento com a BobBytes e mediante aprovação do Google.

Validade da proposta: 10/02/2026

Apresentamos

Business

Tudo o que você precisa para trabalhar, agora em um único lugar

	COMUNICAÇÃO & COLABORAÇÃO	REUNIÕES (MEET)	HD	SEGURANÇA & CONTROLE	IA
Enterprise	Plus Apps + AppSheet Core + Connected Sheet*	1000 pessoas + 100 mil users + Take notes*	Drive 5 TB+ (expansível)	Work Insights* + Security Center + Data Regions + Logs in BigQuery*	Advanced + NotebookLM
	Standard Apps + AppSheet Core + Connected Sheet (BigQuery)	500 pessoas + 10 mil users + Take notes*	Drive 5 TB Por pessoa	Endpoint Avançado + Vault + Cloud Identity Premium	Advanced + NotebookLM
	Starter Email + Agenda + Chat + AppSheet Core	250 pessoas	Drive 1 TB Por pessoa	Admin + Endpoint Básico	Gemini + NotebookLM
Business (Até 300)	Plus Apps + Generate Img + Share Drives + AppSheet Core	500 pessoas + Tradução e Transcrição em real time*	Drive 5 TB Por pessoa	Endpoint Avançado + Vault	Advanced + NotebookLM
	Standard Apps + Generate Img + Share Drives + AppSheet Core	150 pessoas + Gravação e Cancelamento de Ruído por IA*	Drive 2 TB Por pessoa	Admin Avançado + Cloud Search	Advanced + NotebookLM
	Starter Email + Agenda + Chat + AppSheet Core	100 pessoas	Drive 30 GB Por pessoa	Admin + Endpoint Básico	Gemini + NotebookLM
Frontline	Starter Standard Plus Email + Agenda + Chat + Docs, Sheets, Slides, Sites, Forms, Keep	100 pessoas	Drive 5 GB Por pessoa	Admin + Endpoint Avançado + DLP, CSE, Context-Aware Access	Gemini

Para visão mais detalhada acesse o link: [Google Workspace Business plans](https://www.google.com/workspace/business/plans)

Serviços Inclusos nos Planos Workspace

Assinatura Google Workspace

Os planos de 12, 24 ou 36 meses incluem diversos benefícios **sem custo** para otimizar o uso do **Google Workspace** em sua empresa.

Smart - Plataforma de Treinamentos Google Drive

Acesso à plataforma de treinamentos para melhor utilização dos aplicativos do Google Drive. Com usuários ilimitado ao Smart, que oferece treinamentos de todas as funcionalidades dos aplicativos do Drive Workspace.

Stamp - Gerenciador de Assinaturas de Email

O gerenciador de assinaturas de email se integra com o painel Google, permitindo a padronização das assinaturas de email de toda a empresa. É possível criar grupos por loja, garantindo que cada uma tenha suas informações específicas e atualizadas.

Suporte Easy

Abertura de chamados para esclarecer dúvidas com o time de especialistas via Chat, Whatsapp e email.

Confidencialidade e Propriedade Intelectual

Todas as informações estão compartilhadas vinculando o receptor às seguintes obrigações de confidencialidade:

- *Não compartilhar este material em suas mídias sociais ou quaisquer outros canais;*
- *Printar a tela ou copiar imagens dos slides desta apresentação;*
- *Encaminhar, compartilhar ou fornecer acesso a pessoas não autorizadas, clientes ou fornecedores em geral;*
- *Não compartilhar as informações técnicas e/ou comerciais obtidas nesta Proposta com quaisquer terceiros.*

*https://support.google.com/a/answer/13062337?hl=pt-BR&ref_topic=4425947

*<https://support.google.com/a/answer/10077880>



Rua Jurubatuba, 1350, sala 809

Centro, São Bernardo do Campo

SP, 09725-210

Cotação #	Assunto	Data de Criação	Válido até
235	Google Workspace Commit Tribunal de Contas do Estado do Rio Grande do Norte	02/02/2026	02/03/2026

Destinatário

Tribunal de Contas do Estado do Rio Grande do Norte | 12.978.037/0001-78

Atenciosamente: Rutênio Sampaio

Av. Pres. Getúlio Vargas, 690

Petrópolis

Natal, RN, 59012-360

Brazil

Criação da conta no Google Workspace com pacote Standard, plano anual, 34 usuários.

Pagamento anual, no ato da contratação.

Qtde.	Descrição	Preço Unitário	Desconto %	Total
34	Google Workspace Business Standard Custo Anual.	981.60	0.00	R\$ 33.374,40
Sub-total				R\$ 31.485,28
Simple Nacional @ 6.00%				R\$ 1.889,12
Total				R\$ 33.374,40

Observações: Termos e Condições de Uso: <https://www.fapnet.com.br/termos-de-servico/>

Política de Privacidade: <https://www.fapnet.com.br/politica-de-privacidade/>

Proposta Comercial



GASPARI
TECNOLOGIA

Olá, tudo bem?

Estamos felizes em apresentar nossa proposta comercial.
Este documento é o primeiro passo para um **projeto** de **resultados**.

Vamos lá?

SOMOS Gaspari Tecnologia

Somos uma empresa de tecnologia.

Nosso foco é **entregar sucesso para nossos clientes** através das soluções digitais que construímos.

Estamos alinhados às tendências tecnológicas e aos detalhes do negócio dos nossos clientes, para que juntos possamos construir soluções que realmente entreguem resultados.



Quantidade	Descrição	Valor unitário anual	Valor total anual
34	<i>Google workspace business standard</i>	R\$ R\$ 960,00	R\$ 32.640,00



www.Gaspari Tecnologia.com.br
Luciano@gasparitecnologia.com.br

(71) 98607-7921

gentrop | Google Cloud

Google Workspace, AI e Agents é com a Gentrop!

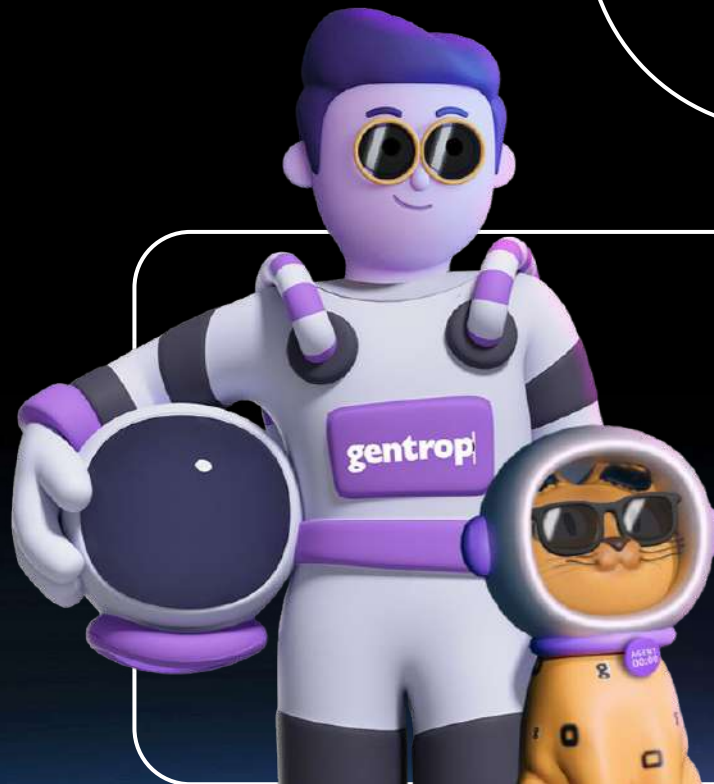

AppSheet



Gemini with
Google Workspace



Voice



Chrome
Enterprise



Produtos
Gentrop

Quem somos?



Premier Partner Google

Foco 100% em Google Workspace e IA
Especialização SMB e Enterprise
Experts em Agentspace, Vertex AI, Gemini,
AppSheet, Chrome e Voice



Mkt Cloud Summit Consulting & Slack

Foco em infraestrutura em Mkt Digital e
estratégias 1-1 que vão além da automação:
Agentforce, Data Cloud, Marketing Cloud e
Hiperpersonalização, Loyalty

Altamente certificados





 Entre **+1.700 parceiros** LATAM

 A Gentrop é premiada pelo Google na categoria **Google Workspace** na América Latina

Somos



referência

Soluções Gentrop



brightmeet
by gentrop

Reuniões mais efetivas, times mais produtivos



smartsign.

Gestão automatizada e inteligente de assinaturas e banners no Gmail



genguide.

Plataforma de Streaming com conteúdos para aprender Google Workspace



smart office.

Análise de dados do comportamento do colaborador no Google Workspace



smartspace.

Gestão de dados do Gmail e Drive de ex funcionários no Google Workspace



smart support.

Serviço de suporte especializado para Administrador do Google Workspace



reservaai

by gentrop

App de gestão de espaços de trabalho em ambientes de modelo híbrido

Na Gentrop, mantemos o foco em **Google Workspace e Agents**, pois é um dos raros projetos que toca toda a organização. Com essa visão, a Gentrop não apenas implementa tecnologia, nós já impactamos mais de 300 mil pessoas.

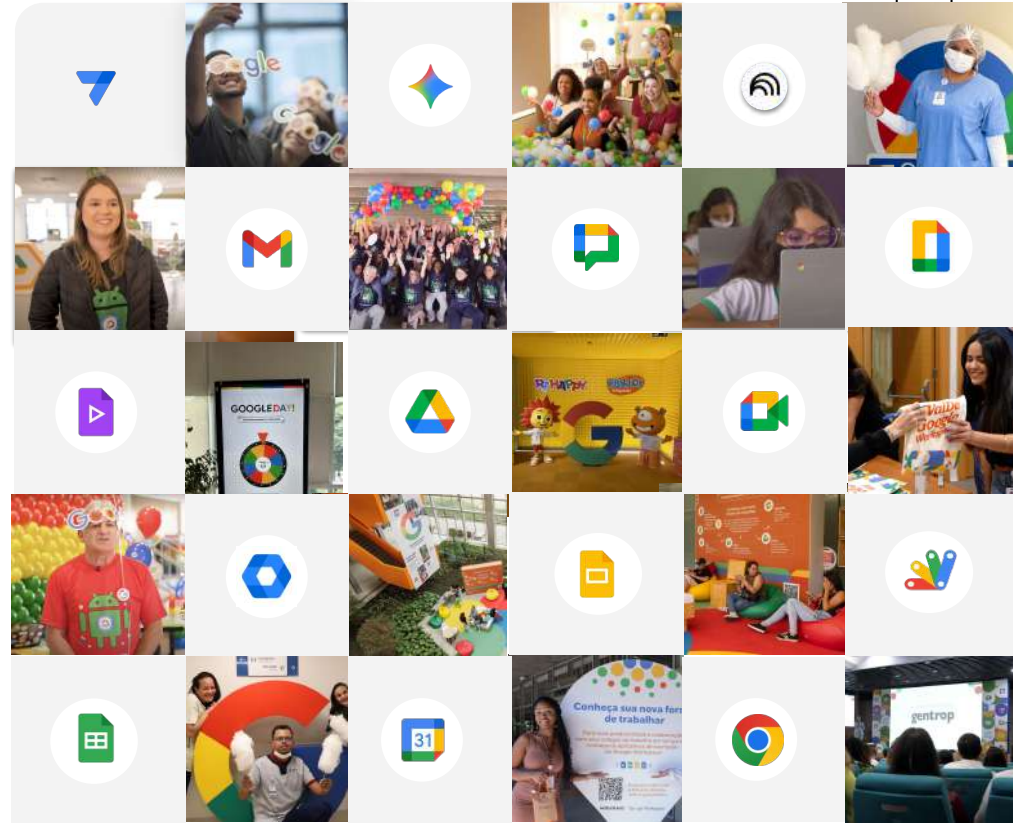



Muito falamos sobre colaboração
com o Google Workspace. Agora
falamos sobre **convergência!**



Um exemplo prático de **convergência** é o smartphone.

Antes, você precisava de um telefone para ligar, uma câmera para tirar fotos, um MP3 player para ouvir música e um computador para acessar a internet e enviar e-mails...



Imagens geradas por IA

Essa convergência permite que a IA generativa com o Google Workspace trabalhe **lado a lado com as pessoas**, como um assistente integrado, impulsionando uma **nova forma de trabalhar.**

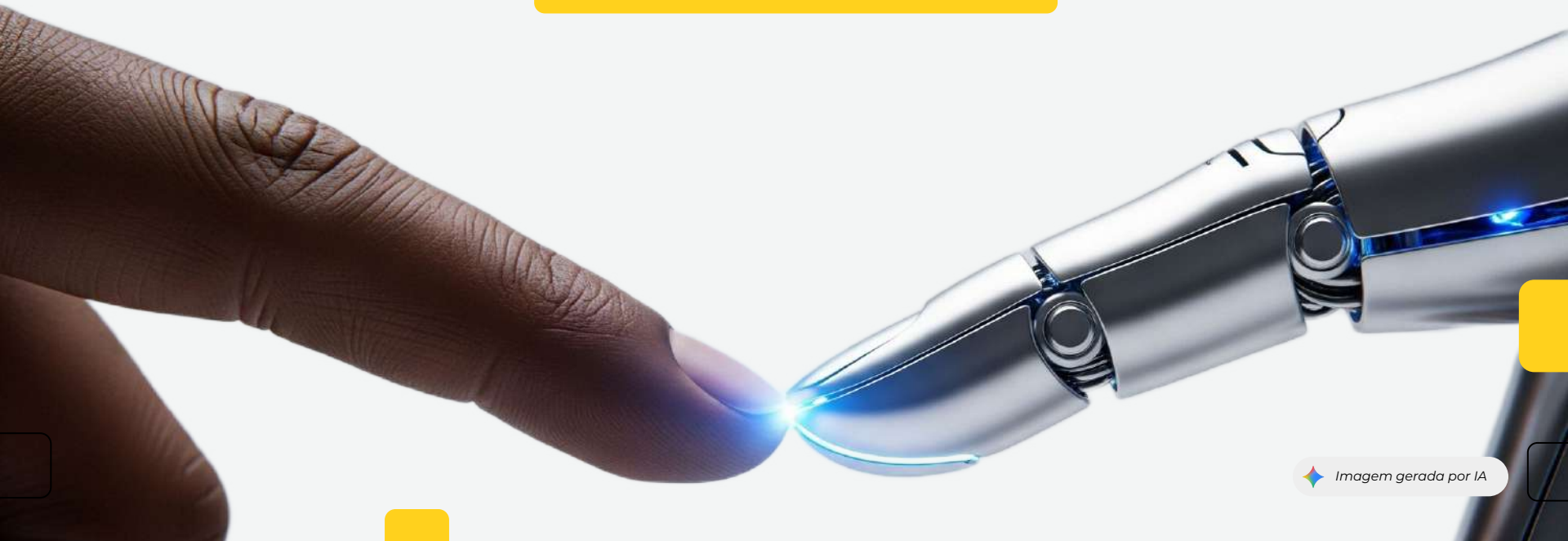

Você na sua melhor versão com **Inteligência Artificial generativa**

Meet e Slides

Criar imagens



Gmail

Resumir e Escrever

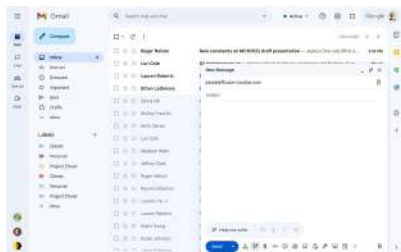

Docs

Resumir e Criar



Sheets

Analisar dados

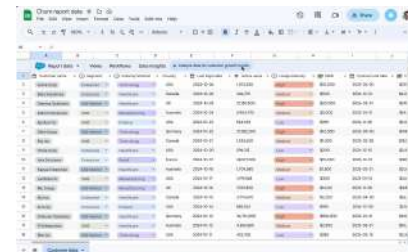

Drive

Comparar arquivos



NotebookLM Plus

Pesquisar e gerar ideias

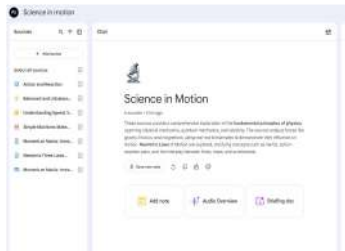

Gemini Advanced

Conversar com a IA

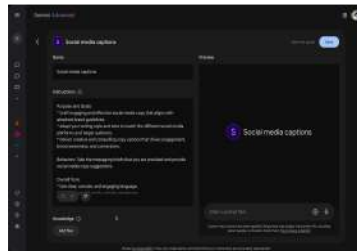

Vids

Criar vídeos



... e muito mais!



Whisk EXPERIMENT

SUBJECT



SCENE



MY LIBRARY



ULTRA 



< HIDE IMAGES

Add additional details... (e.g. "the character is eating an ice cream")



Google AI Ultra for Business é o complemento com o mais avançado da IA para seu time criativo

Flow > Gendog e Gemiaw ✎ > Scenebuilder



ULTRA

August 22, 2025

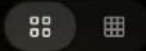

Reuse prompt

Generate a history of these three characters

Ingredients to Video ▾

Veo 2 - Fast

Generate a history of these three characters

Veo 2 - Fast



**20 a
40%**

é a taxa de adoção dos recursos de IA no Google Workspace entre organizações que buscam a Gentrop e que já tem alta adesão nos outros apps. E esse número é ainda menor em clientes atualmente na M365.

A tecnologia está disponível. **Por que não estamos explorando** seu potencial máximo?



Mais do que tecnologia, resultado se constrói com a **parceria certa** | Natura & Google & Gentrop



Renata Marques

CIO, Natura

É essencial que a gente tenha um parceiro implementador do Google Workspace, no nosso caso **escolhemos a Gentrop.**

É essencial! É um tipo de projeto que não dá para fazer com as próprias mãos. A gente precisa de um **apoio de gente que faz isso o tempo todo.**

Mais do que tecnologia, resultado se constrói com a **parceria certa** | Mercantil & Google & Gentrop



Ao longo desses anos de relação, a gente vem desenvolvendo cada vez mais **parceria pra reforçar as possibilidades** que a gente tem em cima das tecnologias que nós utilizamos e que a Gentrop consegue ofertar bons serviços.

A Gentrop também é um bom parceiro de ajudar a desafiar os limites... como esse Hackathon. A Gentrop trouxe uma ideia de possibilidades de como a gente poderia testar.

Felipe Boff

Vice Presidente,
Grupo Mercantil

gentrop

Mais do que tecnologia, resultado se constrói com a **parceria certa** | HSL & Google & Gentrop



A Gentrop foi essencial. **A Gentrop foi parceiro do início ao fim.** Eles conhecem o que eles fazem, já fizeram migração em muitos lugares. ...eles já tinham as respostas da dor que eu estava trazendo.

Toda atuação próxima, nos ensinando, nos auxiliando e muitas vezes trabalhando com a gente em conjunto para que essa implementação fosse um sucesso. **Realmente foi um grande diferencial** para o Sírio Libanês.

Noerci Battistella Jr

Coordenador de TI e atualmente
Gerente de Governança de TI

Alex Julian

Diretor de TI,
Hospital Sírio Libanês

gentrop



Mais do que tecnologia, resultado se constrói com a **parceria certa** | RE/MAX & Google & Gentrop



Peixoto Accyoli

CEO, RE/MAX

O Google de fato é um ecossistema que trabalha a favor da empresa. E quando você tem esse ecossistema trabalhando a favor da empresa, **agregado a todo o suporte de uma Gentrop, que faz um trabalho belíssimo** de como a gente melhorar, de pegar esse sumo da melhor forma, isso é uma **parceria que faz totalmente a diferença.**

zap

BEYOUNG
SMART BEAUTY

natura

GRUPO
ESTRUTURAL

HACO

uniodonto

tembici

OLX Brasil

ESTAPAR

GRUPO
supernosso

dr.consulta

LIQ

C6 BANK

GRUPO
R+HAPPY

ESTADÃO

casadosventos

POLISHOP

decorcolors

IKESAKI
COSMÉTICOS

HOPE
lingerie

alterdata
SOFTWARE

Crefito3
Conselho Regional de Fisioterapia
e Terapia Ocupacional do 3º Região

Yakult

BRASAS
ENGLISH COURSE

Clientes que confiam
na Gentrop
para soluções
Google Workspace

GRUPO
Hiper Farma

Bioma

SANTA CRUZ
HOSPITAL

BRASPRESS

MALWEE

MC1
WinTheMarket

VR SOFTWARE
SIMPLICIDADE

TAIFF

PayGo

CBF

CATUPIRY

Z

dotz

RE/MAX
BRASIL

alper
consultoria em seguros

YOUSE

MERCANTIL
DO BRASIL

O **Google Workspace** ^{greg} não é apenas uma mudança de email ou tecnologia...

 23  27

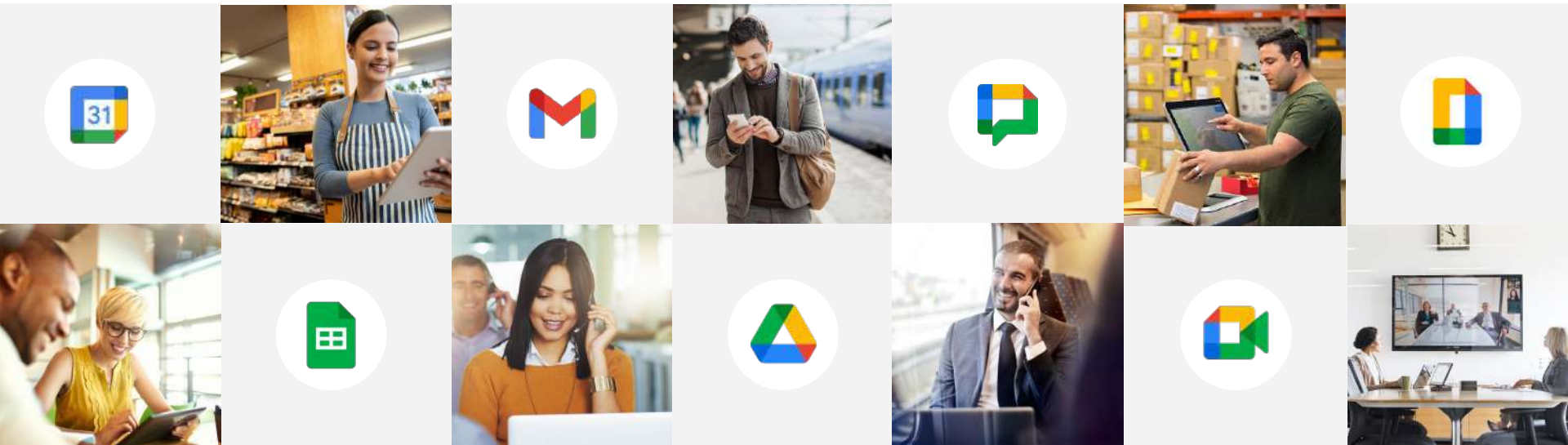

é sobre **gwen** **pessoas!**

Google Workspace

Todos recursos corporativos em um só lugar

CO-CRIAÇÃO



Docs



Planilhas



Slides



Forms



Sites



Keep



Tarefas

CONEXÃO



Contatos



Meet



Chat



Gmail



Agenda



Voice

INOVAÇÃO



AppSheet



Gemini com GW



Vids



NotebookLM

ACESSO



Drive



Cloud Search



Gerenciador de Senha
Chrome e Android

GESTÃO



Vault



Endpoint



Admin Console



Chrome Enterprise

MUITO MAIS



Looker Studio



Google Classroom



Apps Script



Youtube Live

“**3.000 lançamentos**
de Google Cloud
Platform e Google
Workspace em 2024 ”

Fonte: Next, 2025



A jornada da **mudança**

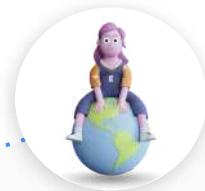

Planejamento

Kick-off
Gestão de Projetos
Análise Organizacional

Equipe de TI

Treinamento Admin Console
Suporte Admin
Implementação Técnica

Primeiros Usuários

Primeiras adaptações
Treinamentos e Feedback
Google Guides Experience

Google Day

Ativação
Comemoração

Continuidade

Genguide
Suporte contínuo Admin
Customer Success

1

Core IT

Time Técnico

2

Early Adopter

20% dos colaboradores
Google Guides 10%

3

Global go-live

Todos usuários

Metodologia de adoção de IA

Introdução IA

Heavy Users IA

Escalabilidade IA

CONVERGÊNCIA PESSOAS E IA

Apresentação da IA generativa do Google aos usuários, despertando a curiosidade com novos apps e mostrando seus benefícios no dia a dia. Apoio C-level.
Comunicação + Capacitação



Aprofundamento do conhecimento dos usuários mais engajados, transformando-os em especialistas na área.

Portal Gemini com dicas e FAQ



Integração da IA à rotina de trabalho, com foco em aumento de produtividade e eficiência.
Genguide: serviço de Streaming corporativo



Relatório de Work Transformation baseado em dados de uso, pesquisas e entrevistas com os usuários mais engajados do Gemini. Construímos muitas **histórias de sucesso** de impacto real no dia a dia das pessoas.

Resultados comprovados

Imagens geradas por IA

Perguntamos aos nossos clientes:

Qual a sua **avaliação dos recursos de IA no Google Workspace** antes e depois do treinamento com a Gentrop?

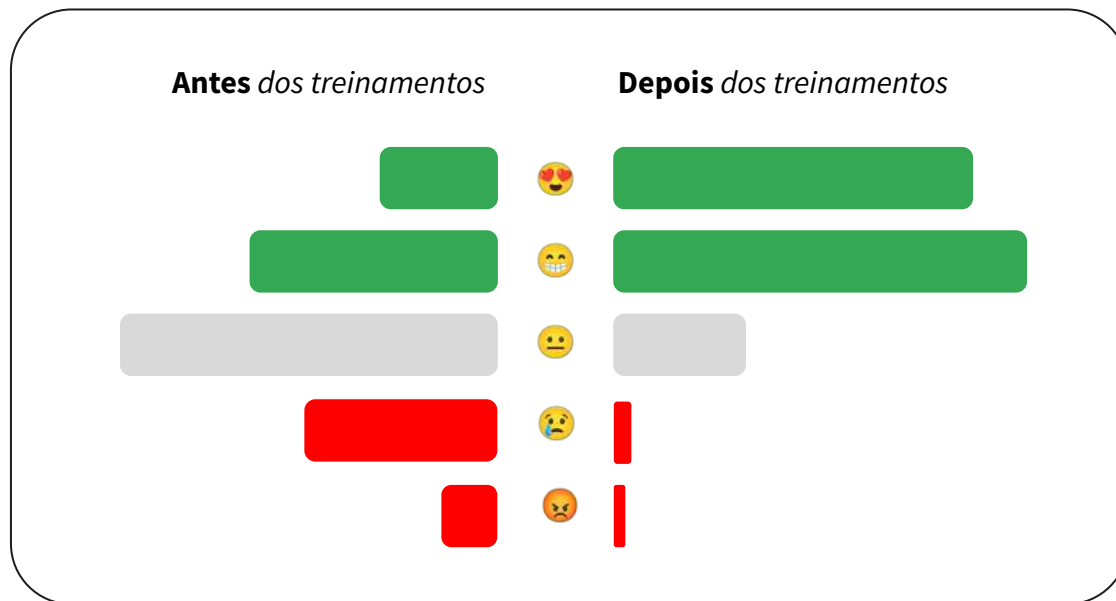

Resultados comprovados

Imagens geradas por IA



Reduzimos para 4 horas a realização de controles de auditoria que antes levava 2 ou 3 dias para concluir as análises.

Além de acelerar os processos, **há impacto financeiro direto, com redução de custos** e mitigação de riscos, já que a automação para 9.000 colaboradores evita erros que geram retrabalho e despesas adicionais.

Auditoria
ROI 864%



Nós contratávamos banco de imagens e agência especializada para criar vídeos para nós. Além disso, para animar nossos mascotes levávamos até 1 semana e agora fazemos em no máximo 2 horas.

E ajuda muito também nas revisões solicitadas, pois é só editar o prompt e está pronto.

O Flow e Whisk tem nos ajudado.

Mkt / Design
ROI 1.021%



Realizamos revisão de contratos e por falta de time, contratávamos uma consultoria externa. Vamos ter uma **economia de até 800 mil reais** por não contratar mais esse serviço.

Vamos utilizar o Gemini. Uma análise que realizávamos de 15 a 30 minutos, agora consumimos no máximo 3 minutos.

Jurídico
ROI 2.812%

Clientes que utilizam o Google Cloud estão obtendo um retorno médio de 727% sobre seu investimento em IA em três anos, de acordo com um estudo da IDC.



gentrop



Licenças

Google Workspace



Licenças Business e Enterprise



	IA	Produtividade e Colaboração							Segurança e Gestão								
Enterprise	Plus + AI Security	Gmail Verificação anexos e-mails avançados	Agenda Duração padrão para eventos	Meet 1000 ptos* Domain Live 100k	Sugestões de arquivos do Drive no navegador Chrome	Cloud Search Terceiros (mín 500 licenças)	Central de Segurança	Logs in BigQuery	Work Insights								
	Standard + apps + App Gemini PRO			Meet 500 ptos, Fundo configurado pelo admin	Drive Drive compartilhado 5TB/user pool	Vids	Cloud Identity Premium	Endpoint Avançado	Vault	DLP Drive, Gmail e Chat							
	Starter + Gmail Notebook LM App Gemini	Gmail	Agenda	Chat e Espaços Externo	Contatos Grupos	Meet 250 ptos, Redução de Ruído, Domain Live 10k e Youtube, gravação.	Drive 1TB/user pool Drive Compartilhado	Docs	Slides	Sheets (Conector BigQuery)	Forms	Sites	Keep Tarefas	Vids	Cloud Search	AppSheet Core	Admin
Business	Plus + AI Security	Agenda Estatística de uso	Chat e Espaços Controlar o compartilhamento arquivos	Meet 500 ptos, relatório de presença.	Drive 5TB/user pooled				Endpoint Avançado	Vault							
	Standard + apps + App Gemini PRO	Chat e Espaços Espaços externas Controle Admin*		Meet 150 ptos, Gravação, Redução de Ruído, Salas, Enquete	Drive 2TB/user conf. avançadas aprovações, templates	Vids	Cloud Search Serviços Google	Relatório insights Definir duração da proteção de dados	Definir duração da sessão para serviços do Google								
	Starter + Gmail Notebook LM App Gemini	Gmail	Agenda	Chat e Espaços Espaços no Domínio	Contatos Grupos	Meet 100 ptos - ligação	Drive 30GB/user pooled, Drive Compartilhado	Docs	Slides	Sheets	Forms	Sites	Keep Tarefas	Vids	Cloud Search	AppSheet Core	Admin

Proposta Comercial

Google Workspace

Licenças para clientes Gentrop

gentrop |



Opção 1 - Renovação de Licenças com a Gentrop

Serviços de subscrição Google

PROPOSTA COMERCIAL
VÁLIDA ATÉ
15/02/2026

Serviços	Unidades	Vigência	Valor Unitário Mensal (C/desconto)	Valor Total Mensal (C/desconto)
Licenças Google WorkSpace Business Standard	34	12 meses	R\$ 105,70	R\$ 3.593,80

Condições Comerciais

- **Parcelamento:** Mensal
- **Contrato e Faturamento:** Contrato com parceiro nacional, com emissão de Nota Fiscal mensal.
- **Redução e Downgrade:** Não serão permitidas alterações na quantidade de licenças ou downgrade de versão durante a vigência do contrato. Tais modificações somente poderão ser solicitadas ao final do contrato, no momento da negociação para renovação.
- **Cobrança:** A cobrança será baseada na quantidade total de licenças contratadas, independentemente da utilização. Esta política, definida pelo fabricante, está atrelada aos descontos e benefícios oferecidos nesta proposta comercial.
- **Modelo de Contratação:** O modelo de contratação é baseado na quantidade de usuários. A cada nova licença do Google Workspace adicionada, o valor correspondente por usuário/mês será incluído no faturamento mensal.



Importante: Mudança de revendedor

O que acontece na mudança?

- Não terá parada nem perda de dados, trata-se somente de um processo administrativo.
- A partir da data da mudança a Google poderá cobrá-los até a data que esteve com eles no contrato anterior.
- Em nossa proposta, os administradores terão acesso ao suporte da Gentrop com direito a **5 chamados mensais**.

Ecosistema de Educação Continuada Google Workspace



Vídeos rápidos, separados por categorias:

Estude no seu tempo e escolha sobre qual aplicativo quer aprender primeiro



Trilha de treinamentos guiado por objetivos:

Aprenda sobre aplicativos focados em comunicação ou colaboração



Certificado de conclusão:

Ao final dos treinamentos o colaborador receberá um certificado de conclusão

Vamos juntos?

O **Google** e a **Gentrop**
desejam apoiar este
projeto de **transformação!**



Proposta Técnica e Comercial

02 de Fevereiro de 2026.

Ao Tribunal de Contas do Estado do Rio Grande do Norte

Com satisfação, encaminhamos proposta dos serviços do Google Workspace Business Plus, sendo suíte de aplicativos baseada na nuvem que fornece uma variedade de ferramentas de colaboração, comunicação e produtividade para atender as necessidades de comunicação e armazenamento para gestão, conforme as quantidades, condições e especificações constantes em pedido de cotação recebido.

Colocamo-nos à disposição para quaisquer esclarecimentos adicionais que se fizerem necessários.

Cordialmente,



Walter dos Santos O. Júnior
Diretor de Negócios

INTECELERI TECNOLOGIA

CNPJ.: 08.945.294/0001-36 / Insc. Est.: 15.262.634-4 / Insc. Mun.: 2582894
Tel. (91)98839-0610 / E-mail: contato@inteceleri.com.br / www.inteceleri.com.br
Av Perimetral s/n – Parque de Ciência e Tecnologia Guamá
Espaço Inovação 3 Piso Sala 10 Cep: 66.075-750 Belém – PA
Centro de distribuição: Rua Dr. Clovis de Oliveira, 259 Conj. 122 Morumbi – SP

Objeto principal da Proposta

Atender esta Organização com licenças Google que viabilizem o crescimento tecnológico da organização atendida, cumprindo com todos os compromissos assumidos e buscando tornar um fluxo contínuo a capacidade de inovação e implantação de um projeto planejado e de longo prazo para o alcance de metas desafiadoras.

Compromisso da empresa

Atender aos requisitos legais. Respeitar a pontualidade especialmente quanto aos prazos estabelecidos. Contribuir com o aumento da produtividade institucional através da implantação de melhorias contínuas nos fluxos e processos.

Alguns Clientes

- Secretaria de Estado da Educação do Amapá - AP
- Secretária de Educação Estadual do Pará
- Secretária Municipal de educação de Moju - PA
- Secretária Municipal de educação de Ananindeua - PA
- Secretária Municipal de educação de Aldeias Altas - Ma
- Universidade UNOPAR Marajó - PA
- Universidade Unopar e Pitágoras Marajó-PA
- Escola Conexão Aquarela - AM
- Colégio Petrópolis International School - SP

Confidencialidade da proposta

Toda a informação contida nesta proposta destina-se única e exclusivamente à análise do(a) OBLATO(a);
Sua divulgação a funcionários não envolvidos no processo, assim como a terceiros, é vedada, salvo com prévia autorização formal por parte da Inteceleri Ltda.

NOSSA EQUIPE

Walter Júnior

Mestre em Computação/Google
Educator Certification
CEO

Caio Matos

Esp. Computação – Unip - MBIS
-PUC/Google Certified
CIO

Gleudson Carvalho

Especialista em Administração e
Marketing - UFPA,
Head de Negócios

Bárbara Chagas

Esp. Psicopedagogia/Google
Educator Certification
Head Educacional

Thalita Carvalho

Esp. em Gest. Projeto/Google
Certification
Head Administrativa

Kleber Estumano

Eng. Computação/Google
Certified Deployment Specialist
CTO

Investimento

Item	Descrição	Quant.	Valor mensal R\$	Valor Anual R\$
1	Implantação da Plataforma Google Workspace Business Standard, licença com os benefícios: <ul style="list-style-type: none"> • 2 TB de armazenamento por usuário. • E-mail institucional personalizado e protegido, e-discovery e retenção. • Google meet Videochamadas com 150 participantes. • Gemini integrado nos aplicativos Workspace. • Gravação de Chamada. • Incluso toda parte de colaboração, conexão, acesso e partes de controles. • Criador e editor de vídeos com tecnologia de IA do Google Vids • Gerenciamento do armazenamento no seu domínio. • Suporte TI local 	34	R\$3.699,00	R\$44.388,00
TOTAL GERAL DA PROPOSTA				R\$44.388,00

Condições

- Validade da Proposta: 60 dias.
- Duração do contrato 12 meses.
- Informação de um domínio próprio do órgão.
- Previsão de entrega: 10 dias úteis para liberação das licenças após equipe de TI da contratante realizar as configurações no DNS para verificação do domínio.
- Os valores dos produtos desta proposta incluem todos os impostos vinculados nesta operação de compra e venda.
- Forma de pagamento: valor fixo mensal cobrado através de boleto bancário.

Aceito de proposta

Estando de acordo com os valores dos produtos ou serviços relacionados nesta proposta, firmam um compromisso para iniciar o processo de contratação.

Nome:

CPF:

INTECELERI TECNOLOGIA

CNPJ.: 08.945.294/0001-36 / Insc. Est.: 15.262.634-4 / Insc. Mun.: 2582894
 Tel. (91)98839-0610 / E-mail: contato@inteceleri.com.br / www.inteceleri.com.br
 Av Perimetral s/n – Parque de Ciência e Tecnologia Guamá
 Espaço Inovação 3 Piso Sala 10 Cep: 66.075-750 Belém – PA
 Centro de distribuição: Rua Dr. Clovis de Oliveira, 259 Conj. 122 Morumbi – SP



**AUTORIDADE
DE REGISTRO
CERTIFICAÇÃO DIGITAL**

Prezado Sr. Rutênio Sampaio,

Em atenção à solicitação, encaminhamos abaixo o **orçamento para fornecimento de contas Google Workspace – Plano Standard**, conforme especificações informadas:

Cliente:

Tribunal de Contas do Estado do Rio Grande do Norte – TCE/RN

CNPJ: 12.978.037/0001-78

Plano: Google Workspace – Standard

Quantidade: 34 (trinta e quatro) contas

Período de contratação: 12 (doze) meses

Valor unitário mensal: R\$ 82,00

Valor unitário anual (por conta): R\$ 984,00

Valor total anual (34 contas): R\$ 33.456,00 (trinta e três mil, quatrocentos e cinquenta e seis reais)

Recursos inclusos no plano:

- E-mail comercial personalizado e seguro
- Videochamadas com até 150 participantes, com gravação
- 2 TB de armazenamento em nuvem por usuário
- Controles avançados de segurança e gerenciamento
- Suporte técnico

Modalidade de aquisição: Compra direta (dispensa de licitação).

Permanecemos à disposição para quaisquer esclarecimentos adicionais ou para formalização da proposta.

Cordialmente,

William Salim

Invia Soluções em certificação digital

51 998883990 | vendas12@invia.com.br



PROPOSTA COMERCIAL Nº: 2026-002

Data: 02 de fevereiro de 2026

Validade da Proposta: 30 dias

1. ESCOPO DA PROPOSTA / ITENS E SERVIÇOS OFERECIDOS:

Item/Serviço	Descrição Detalhada	Quantidade	Valor Unitário (R\$)	Valor Global Mensal (R\$)	Valor Global Total (R\$)
Licença Google Workspace Business Standard	- Plano anual; - SERVIÇOS RELACIONADOS A PLATAFORMA COMO SERVIÇO. LICENÇAS DE E-MAIL COMERCIAL GOOGLE WORKSPACE BUSINESS STANDARD, VIDEOCHAMADAS COM ATÉ 150 PARTICIPANTES + GRAVAÇÃO. 2 TB DE ARMAZENAMENTO EM POOL POR USUÁRIO CONTROLES DE SEGURANÇA E GERENCIAMENTO.	34	R\$93,93	R\$ 3.193,85	R\$ 38.326,21
		TOTAL			R\$ 38.326,21

2. **OBJETO** – Contratação de empresa autorizada e especializada em fornecimento contínuo e sob demanda de licenças do serviço de Plataforma de Colaboração em Nuvem, e-mail e armazenamento Google Workspace Business Standard, nos termos da tabela acima, conforme condições, quantidades e exigências estabelecidas no processo.



3. **Dados da Empresa:**LUMAPI SERVICOS DE APOIO EMPRESARIAL LTDA

CNPJ: 19.427.203/0001-97

Nome do representante legal: Leonardo da Mota Lopes

Dados da Conta:

Banco: Cora SCFI - 403

Agência: 0001

Conta Corrente: 5208793-1

Chave Pix: leonardo.lopes@lumapitec.com.br

CNPJ: 19.427.203/0001-97

Optante pelo Simples: Sim (x) Não ()

Telefone/Cel: (21) 98228-1442

4. **Observações sobre o Escopo:**

- Esta proposta refere-se à comercialização das licenças Google Workspace Business Standard.
- Não estão inclusos na proposta, serviços adicionais como suporte técnico especializado, atualização contínua, implantação e migração de dados.

5. **INVESTIMENTO TOTAL (12 MESES):**

O valor total estimado para a contratação das licenças Google Workspace por um período de 12 meses é de **Trinta e oito mil, trezentos e vinte e seis reais e vinte e um centavos. (R\$38.326,21).**

6. **CONDIÇÕES DE PAGAMENTO:**

- Faturamento mensal referente ao número de licenças ativas no período, com vencimento em 30 dias após a emissão da nota fiscal de serviço.
- A primeira fatura será emitida após a ativação das licenças.

7. **PRAZOS:**

- Entrega das Licenças: As licenças Google Workspace serão disponibilizadas no prazo estabelecido no edital a fim de manter o funcionamento do ambiente atual.
- Prazo de Contrato: O presente contrato terá vigência de 12 meses a partir da data de ativação das licenças.



Google Workspace

8. Declaro que nos preços cotados incluem todos os insumos, custos diretos e indiretos necessários à execução dos serviços, impostos, taxas, emolumentos e quaisquer outras despesas e encargos, qualquer hipótese de responsabilidade solidária pelo pagamento de toda e qualquer despesa, direta ou indiretamente relacionada com a execução do contrato.

Digital Signature



São Paulo, 03 de fevereiro de 2026
SETIC - TCE/RN

MultiClara

Clara Cloud Solutions Tecnologia da Informação Ltda, pessoa jurídica de direito privado, regularmente inscrita no CNPJ/ME sob o n.º 24.844.274/0001-25, e Multiclara Consultoria e Serviços em tecnologia Ltda, pessoa jurídica de direito privado, regularmente inscrita no CNPJ/ME sob o n.º 54.777.876/0001-78, com sede na Av. Queiroz Filho, 1700, vila 46 - VI Hamburguesa - São Paulo/SP Cep 05319-000, neste ato representada por EDUARDO HANASHIRO, com e-mail: eduardo@claracloud.com.br (“CONTRATADA” ou “MULTICLARA”)

Nosso **propósito** é sermos o facilitador entre fornecedores de tecnologia da informação e nossos clientes para ajudá-los na utilização de soluções e produtos para que tenham mais resultados e produtividade.

Descrição

Google Workspace Business Standard

A licença Google Workspace Business Standard, projetada para empresas em crescimento que precisam de mais armazenamento, recursos de videoconferência avançados e maior capacidade de colaboração.

Principais Características da Licença Google Workspace Business Standard

- E-mail profissional personalizado (Gmail): E-mails com seu domínio corporativo, proteção avançada contra spam e phishing, e uma experiência sem anúncios.
- Armazenamento em nuvem (Google Drive): Cada usuário recebe 2 TB de armazenamento em pool, o que significa que o espaço total da sua empresa é a soma do armazenamento de todos os usuários, e pode ser usado por qualquer um. Isso é um salto significativo em comparação com os 30 GB do Business Starter.
- Google Meet aprimorado: Até 150 participantes por reunião (em vez de 100); Gravação de reuniões diretamente no Google Drive, facilitando o compartilhamento e a revisão posterior.
- Soluções de Inteligência Artificial: Gemini e Google LM Notebook
- Drives Compartilhados: Arquivos e pastas armazenados em drives compartilhados pertencem à equipe, não a um indivíduo. Se um membro sair, os arquivos permanecem acessíveis à equipe, garantindo a continuidade do trabalho.

Escopo Google Workspace Business Standard, [clique aqui](#).

Proposta de Valor - Opção 1 - Contrato Anual com pagamento Anual

Qtd.	Descrição Licença	Tipo de Contrato	Pagamento	Valor Unitário Mensal (R\$)	Valor Total Ano(R\$)
34	Google Workspace Business Standard	Anual	Anual	1.012,41	34.421,94

Proposta de Valor - Opção 2 - Contrato Anual com pagamento Mensal

Qtd.	Descrição Licença	Tipo de Contrato	Pagamento	Valor Unitário Mensal (R\$)	Valor Total Mensal (R\$)	Valor Total Ano(R\$)
34	Google Workspace Business Standard	Anual	Mensal	84,37	2.868,58	34.422,96

Validade da proposta = **30 dias**



PROPOSTA COMERCIAL

Proposta N°: z6yTWy6H

Data: 28/01/2026

DE:

OneCloud Solutions

EXTREMO CONSULTORIA LTDA

CNPJ: 32.980.396/0001-77

Email: financeiro@onecloud.solutions

PARA:

TRIBUNAL DE CONTAS DO ESTADO DO RIO GRANDE DO NORTE

CNPJ/CPF: 12.978.037/0001-78

Avenida Presidente Getúlio Vargas, 690

Petrópolis, Natal - RN, 59012360

Email: ruteniosampaio@tce.rn.gov.br

Telefone: Não informado

Item/Serviço	Qtd.	Valor Unit. (Mensal)	12 parcelas de:
Google Workspace Business Standard	34	R\$ 89,99	R\$ 3.059,66
Suporte Básico	34	R\$ 5,00	R\$ 170,00
TOTAL MENSAL:			R\$ 3.229,66
VALOR TOTAL DO CONTRATO:			R\$ 38.755,92

Condições Comerciais:

Domínio	A COMBINAR
Tipo de Contrato	Anual
Data de Início	28/01/2026
Vencimento Preferencial	Dia 10 de cada mês
Forma de Pagamento	Boleto
Validade da Proposta	04/02/2026

Termos do Contrato (Anual):

Esses itens tem os valores para o total de 12 meses a partir da ativação dos serviços. Não há possibilidade de cancelamento durante esse período sendo necessário o pagamento integral dos meses restantes. O contratante assinará essa proposta ciente dessas condições. O número de licenças não pode ser reduzido durante o período devido ao compromisso anual. O número de licenças só poderá ser aumentado, sendo assim as novas contas serão adicionadas com o valor restante equivalente dos meses do contrato. A contratante pode optar por pagar em parcelas.

Alteração no número de licenças (usuários):

A contratante pode solicitar o aumento do número de licenças a qualquer momento, ciente que impactará diretamente no fechamento do mês subsequente a solicitação.

Pagamentos e Impostos:

Emissão de fatura será efetuada pela contratada até o quinto dia útil do mês e boleto com vencimento para até 5 dias após a emissão. O não pagamento do boleto dentro do vencimento gerará multa de 2% do valor total e 1% ao mês a contratante. Após 3 dias de atraso a conta será suspensa até a quitação. Após 30 dias de suspensão a conta fica sujeita a ser deletada permanentemente sem possibilidade de recuperação dos dados.

Plano de Suporte:

Sem suporte - A contratada não fornecerá suporte, exceto quando necessário a redefinição de senha solicitado via email para o usuário administrador.

Suporte Básico - Suporte via email para 1 usuário administrador, inclui alterações de senhas dos demais usuários, indicações de artigos de resolução, resposta em até 24 horas em dias úteis.

Suporte Premium - Suporte abrangente para todos os usuários administradores, inclui abertura de chamados na Google, orientação e melhores práticas, gerenciamento de usuários. Resposta em até 12 horas, todos os dias (exceto feriados). Suporte via Email, WhatsApp e Google Meet quando necessário.

Informações Importantes:

A Contratada é um revenda dos produtos Google Workplace na América Latina e demais países onde opera, e não se responsabiliza pelos dados na plataforma da Google, sendo de inteira responsabilidade da Google manter os dados dos clientes e garantir a disponibilidade dos serviços. Em caso de alteração de valores dos serviços Google o reajuste será informado com trinta dias de antecedencia para o contratante.

OneCloud Solutions
EXTREMO CONSULTORIA LTDA
32.980.396/0001-77

**TRIBUNAL DE CONTAS DO ESTADO DO RIO
GRANDE DO NORTE**
12.978.037/0001-78

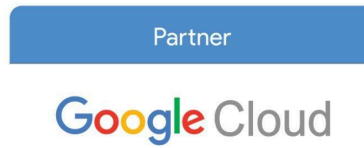

PROPOSTA DE SERVIÇO

Cliente: TCE - RN

suporte-din@tce.rn.gov.br

Google Workspace:

à Diretoria de Informática do TCE/RN

Descrição	Qtd	Valor Mensal por usuário	Total mensal	Total 12 meses
Google Workspace Business Standard (inclui Gemini Advanced)	34	R\$ 108,00	R\$ 3.672,00	R\$ 44.064,00

R4 Informática
CNPJ: 16.384.683-0001/68

Recife, 30 de janeiro de 2026

Proposta Comercial

Soluções em produtividade
e colaboração em nuvem



Quem Somos

A Tudo em Nuvem nasceu há seis anos com um propósito claro: Aproximar empresas da tecnologia sem complicar o processo.

Mais do que vender licenças, nós entendemos a rotina de cada cliente e criamos soluções sob medida, conectando pessoas, dados e resultados em um único ecossistema digital.

Hoje, somos parceiros oficiais Google Workspace e Microsoft 365, com mais de 4.000 empresas atendidas e 55.000 usuários ativos em todo o Brasil..

Não somos uma revenda. Somos o braço técnico e estratégico que faz a tecnologia trabalhar por você.



O Que

Fazemos

Levamos o poder da nuvem para dentro da sua operação:

- E-mail profissional e Armazenamento de dados seguro.
- Reuniões online com gravação
- Agenda corporativa integrada
- Documentos, planilhas e apresentações colaborativas
- Migração de dados sem perda de informações
- IA Generativa integrado ao serviço **Gemini**
- Suporte técnico especializado e ágil

Tudo em um só lugar, com o suporte de quem entende de tecnologia e de gente.



Nosso

Diferencial

Enquanto outras empresas vendem produtos, nós entregamos parceria.

- Consultoria gratuita antes da compra
- Diagnóstico personalizado do ambiente atual
- Implantação assistida por especialistas certificados
- Migração de dados
- Suporte técnico avançado e realizado por um analista técnico.

Você não fala com um robô. Fala com quem realmente entende o que está fazendo.

Nossos Clientes

Mais de 4.000 empresas confiam na Tudo em Nuvem, de pequenos escritórios a grandes redes corporativas.

Entre nossos clientes estão profissionais e negócios dos segmentos:

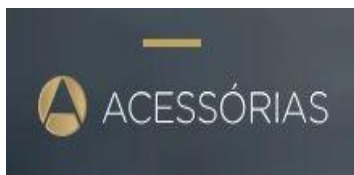

*Ajudamos empresas diferentes com um objetivo em comum: **trabalhar melhor, com menos esforço.***



Como Trabalhamos

Nosso processo é simples, transparente e eficiente:

1. **Diagnóstico personalizado** - Entendemos suas necessidades e desafios atuais.
2. **Planejamento da solução ideal** - Escolhemos juntos as ferramentas certas para sua operação.
3. **Implantação e migração** - Fazemos toda a configuração e transferência de dados com segurança.
4. **Suporte contínuo** - Garantimos que sua equipe saiba aproveitar o máximo de cada recurso.

Tecnologia não deve ser complicada. Deve ser produtiva.

A Solução Ideal para Sua Empresa

Solução Recomendada

Google Workspace Business Standard - Anual/Mensal

Quantidade de usuários: 34

Inclui: Gmail / Drive 2 Tb em pool / Documentos Google / Agenda / Meet para 150 pessoas + Gravação das Reuniões / Backup 2Tb / Ferramenta de auditoria / Assistente de IA Gemini no Gmail, Documentos, Meet e Mais / Converse com a IA no app Gemini / Assinatura eletrônica no app Documentos e em PDFs / Suporte Aprimorado (podendo solicitar reuniões via Meet caso Necessário)

Benefícios: redução de custos com TI, colaboração em tempo real, segurança garantida

A Solução Ideal para Sua Empresa

Migrações e Serviços Adicionais

Migração de caixa de E-mail (Nuvem): R\$ 30,00 Por

caixa **Migração de Drive:** R\$ 54,00 Por TB/Usuário

Treinamento: R\$ 250,00 Por Hora

Liberação de domínio: R\$ 150,00 Pagamento único

O serviço de migração de e-mails e Drive consiste na transferência do histórico de mensagens da caixa de entrada antiga para a nova, bem como na transferência de arquivos de um Drive para outro, garantindo a preservação dos dados e a continuidade do trabalho dos usuários.

O pagamento do serviço de migração é cobrado apenas uma única vez.

Investimento 12 meses

Serviço	Valor Unitário	Custo Mensal (R\$)
Google Workspace Business Standard	R\$ 93,50	R\$ 3.179,00 (34 licenças)
Suporte Aprimorado	R\$ 30,00	R\$ 30,00
Total:		R\$ 3.209,00

Próximos Passos

Nosso processo é simples, transparente e eficiente:

1. **Aprovação da proposta**
2. **Assinatura eletrônica e faturamento**
3. **Início do processo de migração**
4. **Acompanhamento técnico**

Quanto antes começarmos, mais rápido sua empresa ganha produtividade.

Produtividade não é sobre
fazer mais. É sobre **fazer
certo** com as **ferramentas
certas**
e o parceiro certo.

Obrigado,

 caio.gomes@tudoemnuvem.com.

 [br WhatsApp: \(11\) 94427-1234](https://www.whatsapp.com/chat?phone=5511944271234)

 [tudoemnuvem.com.br](https://www.tudoemnuvem.com.br)



PROPOSTA COMERCIAL

Workspace Google.

Westfink Connect – Website Institucional

Google Workspace – Ambiente Profissional de Trabalho

O Google Workspace é a solução oficial do Google para comunicação, colaboração e produtividade empresarial, reunindo e-mail corporativo, armazenamento em nuvem, segurança e ferramentas de trabalho integradas.

O que está incluso na solução

- ✓ **E-mail Corporativo Profissional**
 - Endereço personalizado (ex: nome@empresa.com.br)
 - Alta entrega e proteção contra spam e vírus
- ✓ **Armazenamento em Nuvem**
 - Drive com espaço individual por usuário
 - Organização de arquivos da empresa com acesso controlado
- ✓ **Ferramentas de Produtividade**
 - Google Meet (reuniões online)
 - Google Agenda (compromissos)
 - Docs, Sheets e Slides (documentos colaborativos)
 - Chat interno da empresa
- ✓ **Gestão e Segurança**
 - Criação e controle de usuários
 - Políticas de senha e segurança
 - Backup e proteção de dados
 - Painel administrativo completo

Implementação

Setup Inicial

A implementação garante que todo o ambiente seja configurado corretamente e pronto para uso:

- Configuração do domínio (DNS)
- Criação das 34 contas de usuários
- Políticas de segurança
- Estrutura de grupos e permissões
- Treinamento básico para uso da plataforma
- Validação técnica do ambiente

(Caso exista migração de e-mails antigos, o valor pode variar conforme complexidade)

Investimento Total.

Google Workspace (34 usuários)

R\$ 2.781,20/Mês

Pagamento direto para ferramenta

Implementação(one-time)

R\$ 4.350,00

Suporte mensal por usuário R\$30,00/Mês

VAMOS CONSTRUIR SEU MOMENTUM

JUNTOS?

